TYJ

Информация для переезжающих в Финляндию об исчисляемых на основании дохода от трудовой деятельности суточных и кассах выплат компенсаций в связи с утратой работы

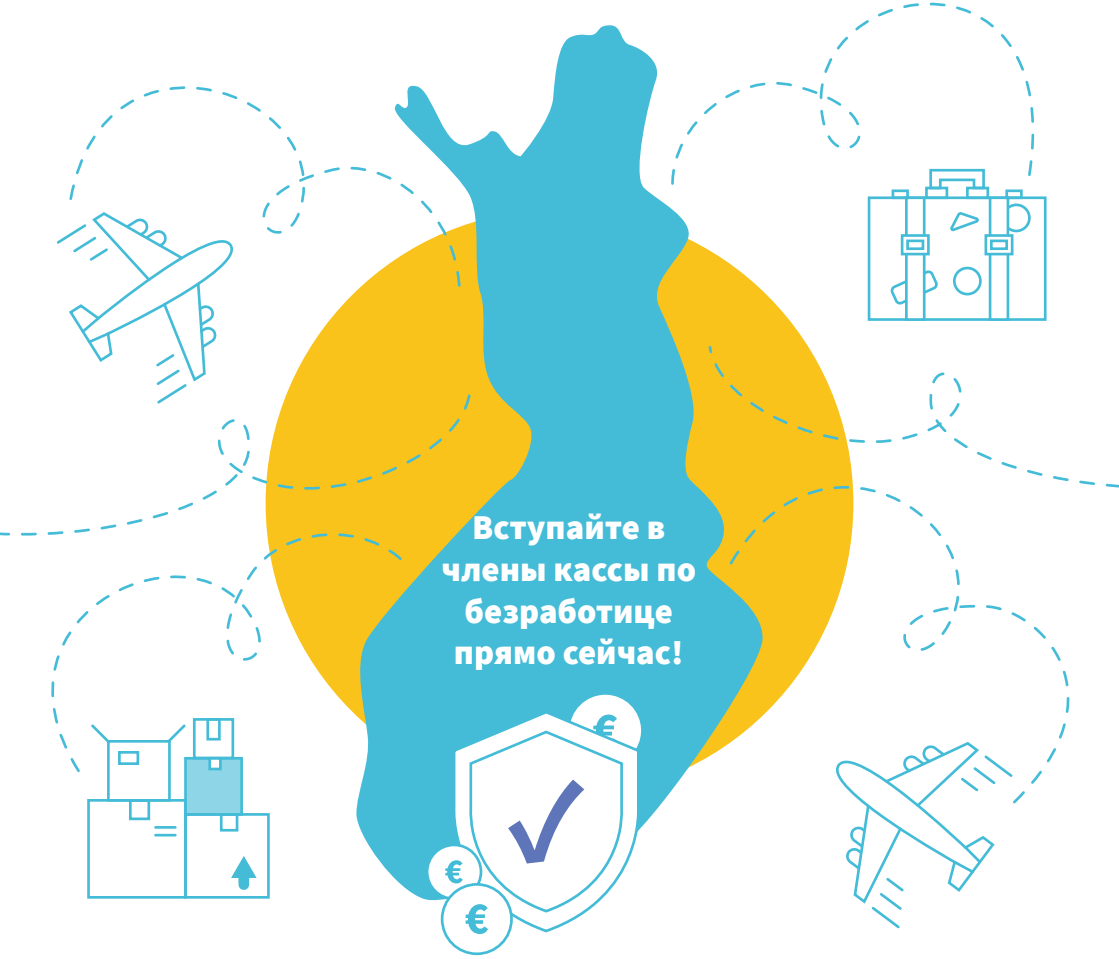

Членство в кассе по безработице станет для вас поддержкой

Пособие в форме исчисляемых на основании дохода от трудовой деятельности суточных (пособие, соотнесенном с заработком), представляет собой пособие, выплачиваемое в период нахождения без работы, размер которого исчисляется на основе заработной платы, полученной до утраты работы.

Пособие, соотнесенное с заработком, выплачивается только членам касс по безработице. Следует лично запросить о вступлении, чтобы стать членом кассы. Запросить о вступлении в члены можно тогда, когда вы работаете или являетесь предпринимателем. Работа не обязательно должна быть постоянной, достаточно также и наличия краткосрочной работы.

Если вы переезжаете в Финляндию из другой страны ЕС, вы можете вступить в члены кассы по безработице также и будучи уже определенное время безработным. В таком случае ваш трудовой стаж в другой стране ЕС, как правило, также может быть учтен при рассмотрении заявления о предоставлении пособия по безработице в Финляндии.

В Финляндии существует 12 касс по безработице для наемных работников и одна касса по безработице для предпринимателей. В кассах насчитывается около 2 миллионов членов.

Некоторые кассы являются отраслевыми, то есть вступление в их члены предполагает выполнение работы в определенной сфере деятельности. Членство же в других кассах по безработице, со своей стороны, предполагает наличие определенного образования. Кроме этого, есть и такие кассы, стать членом которых может любой желающий.

Члены кассы по безработице платят членские взносы, посредством которых осуществляется частичное финансирование пособий и расходов по управлению кассой. Размер членского взноса зависит от зарплаты и кассы по безработице. При ежемесячной заработной плате в сумме 3 000 евро членский взнос составляет в среднем 80 евро.

Если вы не являетесь членом кассы по безработице, либо не работали или не состояли в членах кассы довольно продолжительное время, вы можете получать пособие по безработице от Национального института по пенсионному и социальному обеспечению (Kela). Выплачиваемое Kela пособие по безработице не рассчитывается на основе заработной платы, а его размер является для всех одинаковым.

Пример расчета исчисляемых на основании дохода от трудовой деятельности суточных (пособия, соотнесенного с заработком) и пособия по безработице, выплачиваемого Kela

Предшествующая периоду безработицы зарплата / месяц	**1 500 €**	**2 000 €**	**2 500 €**	**3 000 €**	**3 500 €**	**4 000 €**
Пособие, соотнесенное с заработком (в 2025 году) / месяц	1 091 €	1 308 €	1 525 €	1 742 €	1 959 €	2 095 €
Пособие по безработице, выплачиваемое Kela (в 2025 году) / месяц	800 €	800 €	800 €	800 €	800 €	800 €

Вы сможете более подробно оценить размер вашего возможного пособия, соотнесенного с заработком, используя калькулятор исчисляемых на основании дохода от трудовой деятельности суточных, расположенный по адресу: **tyj.fi**.

Как вступить в члены кассы по безработице

Вступление в члены кассы по безработице производится путем подачи соответствующего заявления. Форма заявления о приеме в члены кассы опубликована на сайтах всех касс по безработице. Вы найдете перечень всех действующих в Финляндии касс по безработице по адресу:tyj.fi.

Вы также можете позвонить в кассу по безработице и попросить инструкции по вступлению в ее члены, особенно тогда, когда вы переезжаете из другой страны ЕС. Если вы переезжаете из другой страны ЕС, вы можете вступить в члены кассы по безработице, также будучи уже определенное время безработным.

Когда можно получать пособие, соотнесенное с заработком

Вы имеете право на получение в кассе по безработице пособия, соотнесенного с заработком, если:

- вы безработный, отправленное в отпуск без сохранения заработной платы лицо, выполняете работу в режиме частичной занятости или по необходимости, или ваша предпринимательская деятельность прекратилась
- ищете работу на полное рабочее время и встали на учет в бюро занятости
- вы член кассы по безработице
- проработали 12 месяцев или занимались предпринимательской деятельностью 15 месяцев в период членства в кассе.

Если вы не являетесь членом кассы по безработице или не выполняли работу достаточно продолжительное время, вы можете запросить пособие по безработицев Kela.

Если вы проживаете в другой стране ЕС и находитесь на работе в Финляндии, вы можете получать исчисляемые на основании дохода от трудовой деятельности суточные в Финляндии только в том случае, если вы стали частично безработным, например, по причине направления в отпуск без сохранения заработной платы или выполнения работы в режиме частичной занятости. Если вы полностью безработный, и местом вашего проживания является, например, Норвегия, Швеция или Эстония, вы будете получать выплаты в связи с отсутствием работы в стране вашего проживания. Для получения пособий по безработице вам следует зарегистрироваться в качестве соискателя работы в той стране, которая будет выплачивать вам суммы обеспечения по безработице.

Если вы стали безработным

1. Став безработным, сразу же зарегистрируйтесь в качестве соискателя работы в онлайн-сервисе бюро занятости по адресу **työmarkkinatori.fi**. Поданное вами заявление вступает в силу сразу, однако подача заявления задним числом, например, со вчерашнего дня, не представляется возможной. Пособие, соотнесенное с заработком, может выплачиваться только за время действия вашего заявления.

2. Через две недели заполните заявление на предоставление пособия, соотнесенного с заработком, в онлайн-службе вашей кассы по безработице.

В дальнейшем подавайте заявление на предоставление пособия, соотнесенного с заработком, за периоды, равные четырем неделям или одному месяцу.

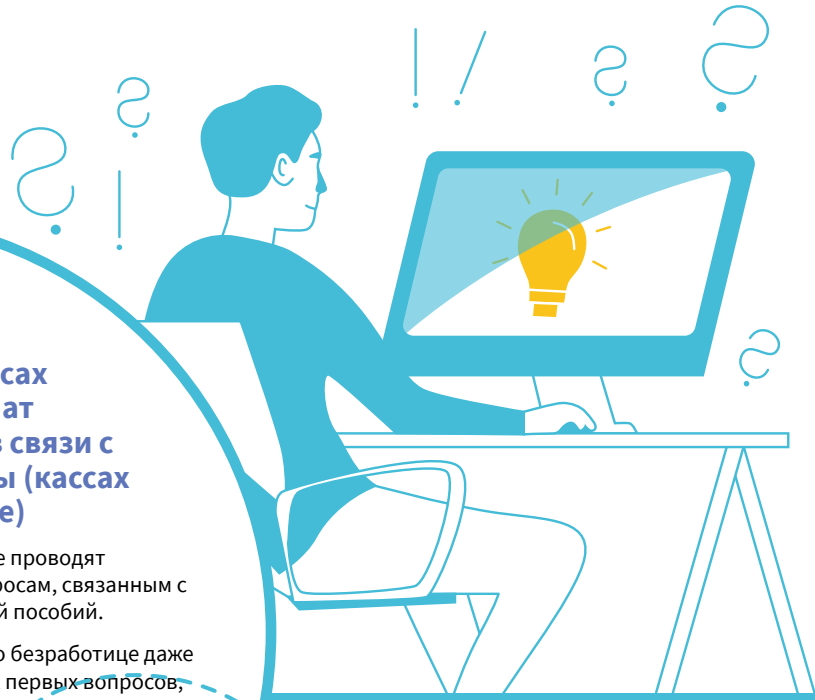

Спросите о кассах (фондах) выплат компенсаций в связи с утратой работы (кассах по безработице)

Кассы по безработице проводят консультации по вопросам, связанным с членством и выплатой пособий.

Свяжитесь с кассой по безработице даже при появлении самых первых вопросов, особенно когда вы только что переехали в Финляндию, или если вы проживаете полностью или частично в другой стране.

Дополнительная информация **tyj.fi**